



**74550** casos confirmados

**29628** recuperados

**85903** casos descartados

**1653** óbitos confirmados

**Gráfico 1.** Casos confirmados por data de início dos sintomas e acumulado para o período. Paraíba, até a o dia 24/07/2020.

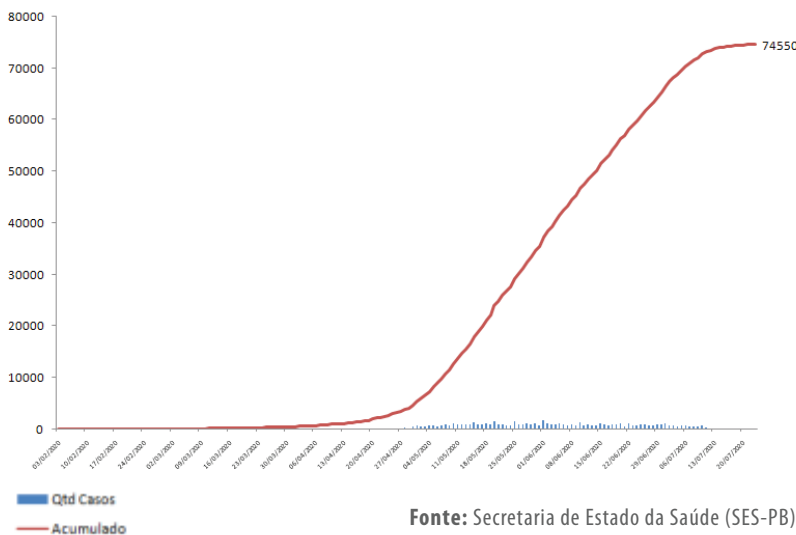

**Gráfico 2.** Distribuição dos casos confirmados por sexo. Paraíba, até o dia 24/07/2020.

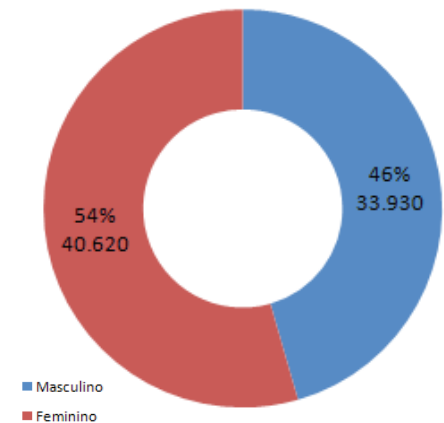

**Figura 1 -** Distribuição dos casos confirmados por município de residência Paraíba, até 24/07/2020.

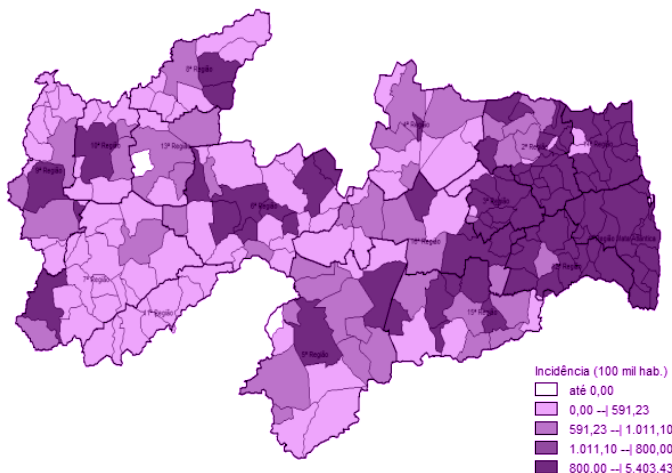

**Gráfico 3 -** Distribuição dos casos confirmados por semana epidemiológica. Paraíba, até 24/07/2020.

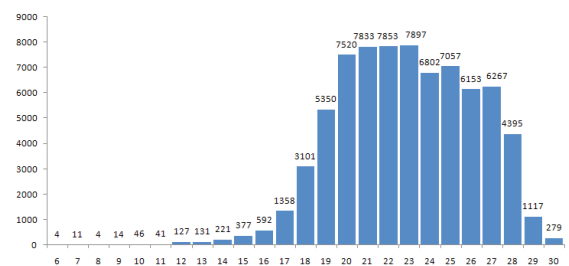

A redução no número de casos confirmados de Covid-19 nas últimas semanas, provavelmente, está relacionado ao fato de que os casos notificados de síndromes gripais leves e moderadas somente serão submetidos a testagens para elucidação do diagnóstico a partir do 10º dia após o início dos sintomas.



**Gráfico 4** - Distribuição dos casos confirmados por faixa etária e sexo. Paraíba, até dia 24/07/2020.

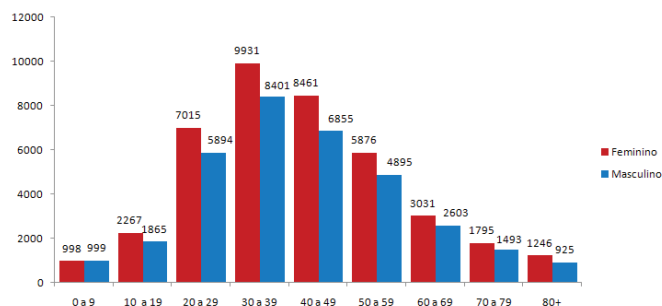

Fonte: Secretaria de Estado da Saúde (SES-PB)

**Gráfico 5** - Número e Percentual de casos confirmados para Covid-19, segundo raça/cor, Paraíba, até dia 24/07/2020.

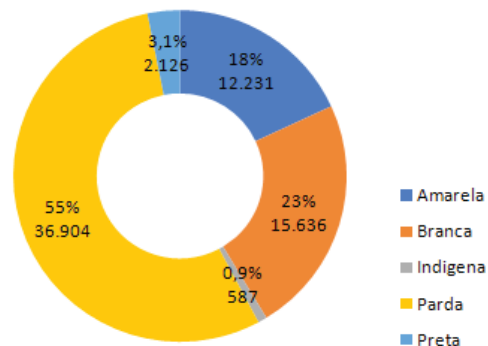

Nota: Para análise foram excluídos os casos com campo Ignorado/Branco (n= 6.786)

**Tabela 1** - Distribuição dos casos confirmados por município de residência. Paraíba, até 24/07/2020.

Município de Residência	Caso	Óbito	Município de Residência	Caso	Óbito
Água Branca	46	2	Boa Vista	64	1
Aguiar	22	0	Bom Jesus	8	0
Alagoa Grande	704	17	Bom Sucesso	10	0
Alagoa Nova	236	6	Bonito de Santa Fé	10	1
Alagoinha	655	5	Boqueirão	268	4
Alcantil	31	0	Borborema	8	0
Algodão de Jandaíra	5	0	Brejo do Cruz	215	4
Alhandra	508	14	Brejo dos Santos	18	0
Amparo	14	0	Caaporã	876	11
Aparecida	50	1	Cabaceiras	49	0
Araçagi	427	3	Cabedelo	2258	39
Arara	160	3	Cachoeira dos Índios	62	3
Araruna	208	5	Cacimba de Areia	8	0
Areia	276	2	Cacimba de Dentro	138	1
Areia de Baraúnas	10	0	Cacimbas	41	1
Areial	38	2	Caicara	358	4
Aroeiras	149	0	Cajazeiras	1047	25
Assunção	38	0	Cajazeirinhas	14	0
Baía da Traição	408	5	Caldas Brandão	145	2
Bananeiras	130	1	Camalaú	1	0
Baraúna	125	0	Campina Grande	9848	219
Barra de Santa Rosa	39	1	Capim	137	4
Barra de Santana	73	2	Caraúbas	32	0
Barra de São Miguel	35	1	Carrapateira	28	0
Bayeux	1270	69	Casserengue	185	4
Belém	663	8	Catingueira	17	2
Belém do Brejo do Cruz	19	0	Catolé do Rocha	227	10
Bernardino Batista	6	0	Caturité	68	1
Boa Ventura	2	0	Conceição	208	4
			Condado	106	1



<u>Município de Residência</u>	<u>Caso</u>	<u>Óbito</u>	<u>Município de Residência</u>	<u>Caso</u>	<u>Óbito</u>
Conde	607	7	Lagoa	4	0
Congo	48	1	Lagoa de Dentro	93	0
Coremas	85	1	Lagoa Seca	560	12
Coxixola	16	0	Lastro	16	0
Cruz do Espírito Santo	260	16	Livramento	64	0
Cubati	68	1	Logradouro	112	2
Cuité	146	1	Lucena	293	3
Cuité de Mamanguape	96	6	Mãe d'Água	15	0
Cuitegi	278	7	Malta	43	1
Curral de Cima	21	0	Mamanguape	1931	30
Curral Velho	1	0	Manaíra	9	1
Damião	9	1	Marcação	182	0
Desterro	48	1	Mari	871	15
Diamante	9	0	Marizópolis	21	1
Dona Inês	80	2	Massaranduba	279	3
Duas Estradas	55	1	Mataraca	144	4
Emas	24	1	Matinhas	66	1
Esperança	374	4	Mato Grosso	10	1
Fagundes	75	4	Maturéia	25	1
Frei Martinho	5	0	Mogeirol	127	2
Gado Bravo	85	2	Montadas	36	1
Guarabira	3179	35	Monte Horebe	5	0
Gurinhém	357	3	Monteiro	226	1
Gurjão	19	1	Mulungu	278	4
Ibiara	30	0	Natuba	48	2
Igaracy	4	0	Nazarezinho	24	1
Imaculada	34	0	Nova Floresta	47	0
Ingá	734	7	Nova Olinda	11	0
Itabaiana	956	16	Nova Palmeira	44	0
Itaporanga	93	1	Olho d'Água	36	0
Itapororoca	505	4	Olivedos	57	1
Itatuba	253	1	Parari	5	0
Jacaraú	231	2	Passagem	30	0
Jericó	8	1	Patos	2322	65
João Pessoa	19659	573	Paulista	97	1
Joca Claudino	2	0	Pedra Branca	1	0
Juarez Távora	243	1	Pedra Lavrada	32	0
Juazeirinho	144	0	Pedras de Fogo	1171	21
Junco do Seridó	34	1	Pedro Régis	36	2
Juripiranga	408	6	Piancó	117	4
Juru	30	0	Picuí	162	2



<u>Município de Residência</u>	<u>Caso</u>	<u>Óbito</u>	<u>Município de Residência</u>	<u>Caso</u>	<u>Óbito</u>
Pilar	238	3	São José de Caiana	32	0
Pilões	70	0	São José de Espinharas	16	0
Pilõezinhos	203	1	São José de Piranhas	142	1
Pirpirituba	207	2	São José de Princesa	2	0
Pitimbu	566	7	São José do Bonfim	56	2
Pocinhos	94	1	São José do Brejo do Cruz	7	0
Poço Dantas	4	0	São José do Sabugi	189	1
Poço de José de Moura	5	0	São José dos Cordeiros	23	0
Pombal	282	1	São José dos Ramos	191	0
Prata	3	0	São Mamede	38	3
Princesa Isabel	59	4	São Miguel de Taipu	106	2
Puxinanã	225	1	São Sebastião de Lagoa de Roça	175	2
Queimadas	807	7	São Sebastião do Umbuzeiro	7	0
Quixabá	27	1	São Vicente do Seridó	46	0
Remígio	209	3	Sapé	802	26
Riachão	49	0	Serra Branca	124	2
Riachão do Bacamarte	204	0	Serra da Raiz	17	0
Riachão do Poço	70	2	Serra Grande	8	0
Riacho de Santo Antônio	27	0	Serra Redonda	187	1
Riacho dos Cavalos	9	0	Serraria	101	1
Rio Tinto	873	17	Sertãozinho	102	0
Salgadinho	15	0	Sobrado	155	3
Salgado de São Félix	181	2	Solânea	267	1
Santa Cecília	51	0	Soledade	125	1
Santa Cruz	23	2	Sossêgo	8	0
Santa Helena	16	0	Sousa	927	19
Santa Inês	35	0	Sumé	174	1
Santa Luzia	195	7	Tacima	103	1
Santa Rita	1888	121	Taperoá	60	2
Santa Teresinha	48	0	Tavares	61	2
Santana de Mangueira	5	0	Teixeira	112	2
Santana dos Garrotes	14	0	Tenório	14	0
Santo André	13	0	Triunfo	31	1
São Bentinho	38	0	Uiraúna	40	1
São Bento	1136	13	Umbuzeiro	60	2
São Domingos do Cariri	41	1	Várzea	11	0
São Francisco	33	0	Vieirópolis	4	0
São João do Cariri	83	0	Vista Serrana	2	0
São João do Rio do Peixe	153	2	Zabelê	20	0
São João do Tigre	5	0	<b>Total</b>	<b>74550</b>	<b>1653</b>
São José da Lagoa Tapada	37	0			

\* Dados extraídos dos sistemas SIM, SIVEP e ESUS-VE, sujeitos a alterações por parte dos municípios.



**Figura 2 -** Evolução da incidência da Covid-19 (100.000 hab.). Paraíba, até 24/07/2020

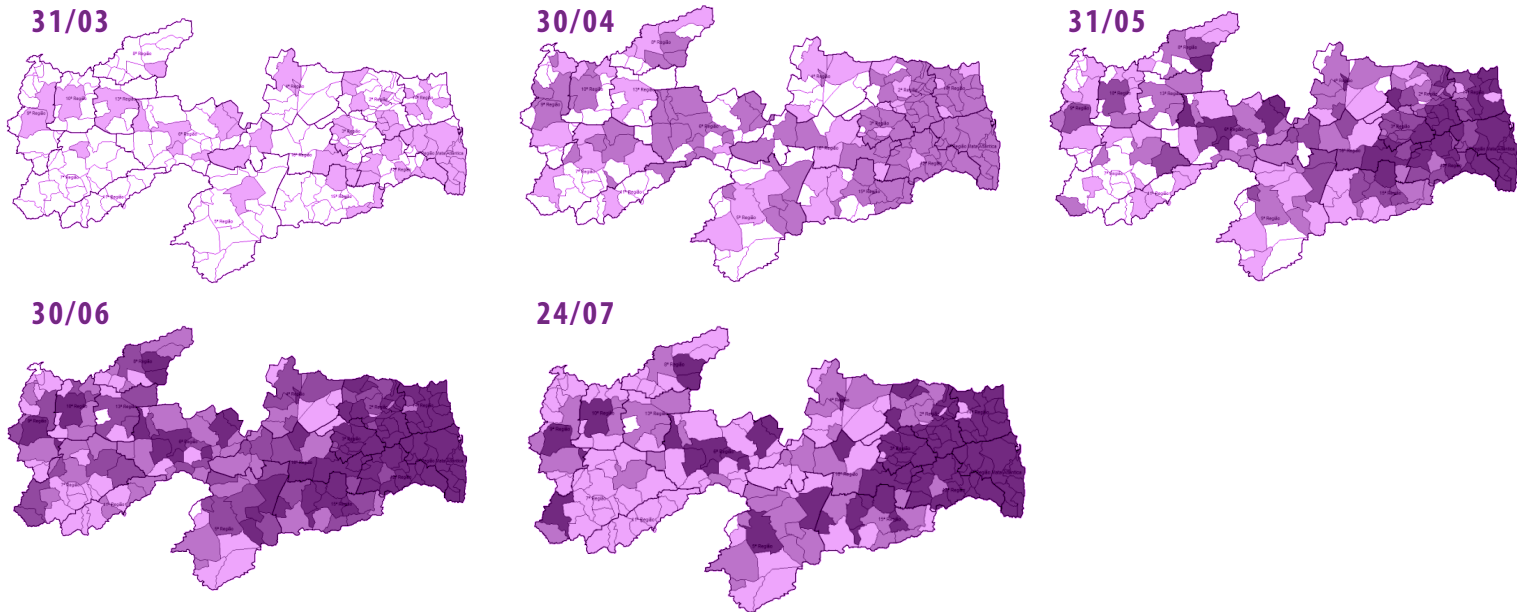

**Gráfico 6.** Evolução da incidência da Covid-19 (100.000 hab.). Paraíba, até 24/07/2020

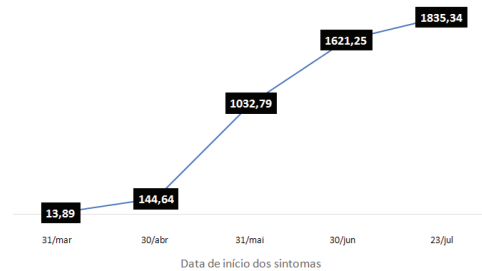

Fonte: Secretaria de Estado da Saúde (SES-PB)

## PERFIL SRAG CONFIRMADOS DA COVID-19, PB - 2020

**Gráfico 7.** Distribuição dos casos graves confirmados por semana epidemiológica. Paraíba, até dia 24/07/2020.

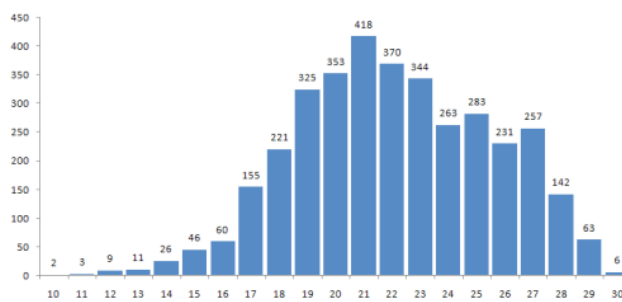

Fonte: Secretaria de Estado da Saúde (SES-PB)

**Gráfico 8.** Distribuição dos casos graves por sexo. Paraíba, até dia 24/07/2020.

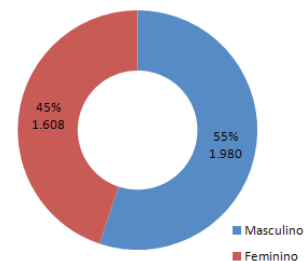

Fonte: Secretaria de Estado da Saúde (SES-PB)

**Gráfico 9.** Distribuição dos casos graves por faixa etária. Paraíba, até dia 24/07/2020.

Fonte: Secretaria de Estado da Saúde (SES-PB)

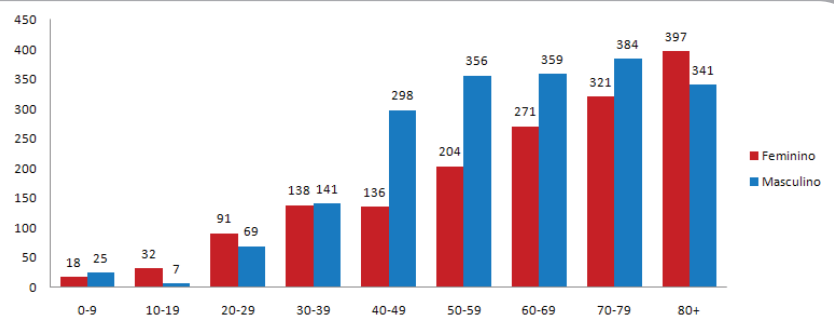



## PERFIL SRAG CONFIRMADOS DA COVID-19, PB - 2020

**Gráfico 10.** Número de óbitos e número de óbitos acumulados por data de ocorrência do óbito. Paraíba, até o dia 24/07/2020.

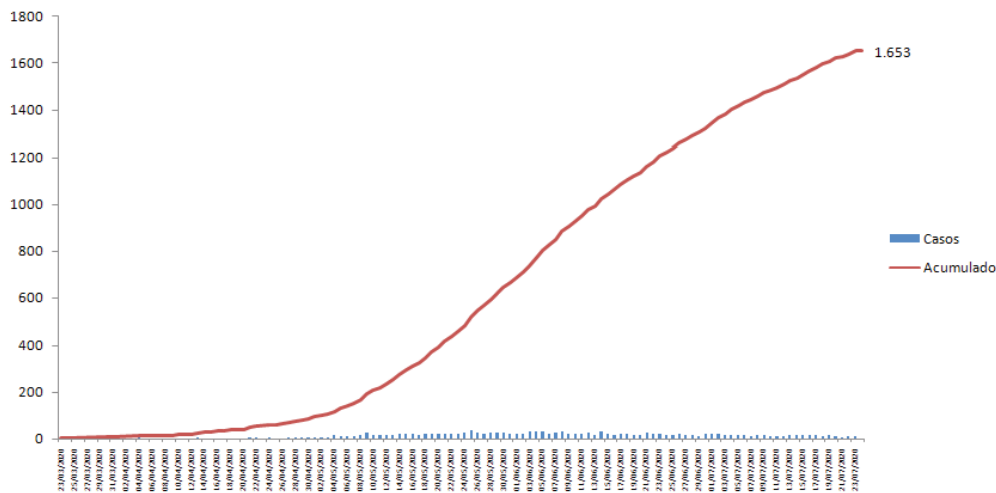

Fonte: Secretaria de Estado da Saúde (SES-PB)

\* Dados extraídos dos sistemas SIM, SIVEP e ESUS-VE, sujeitos a alterações por parte dos municípios.

**Gráfico 11.** Distribuição dos óbitos confirmados COVID 19, por data do falecimento. Paraíba, até dia 24/07/2020.

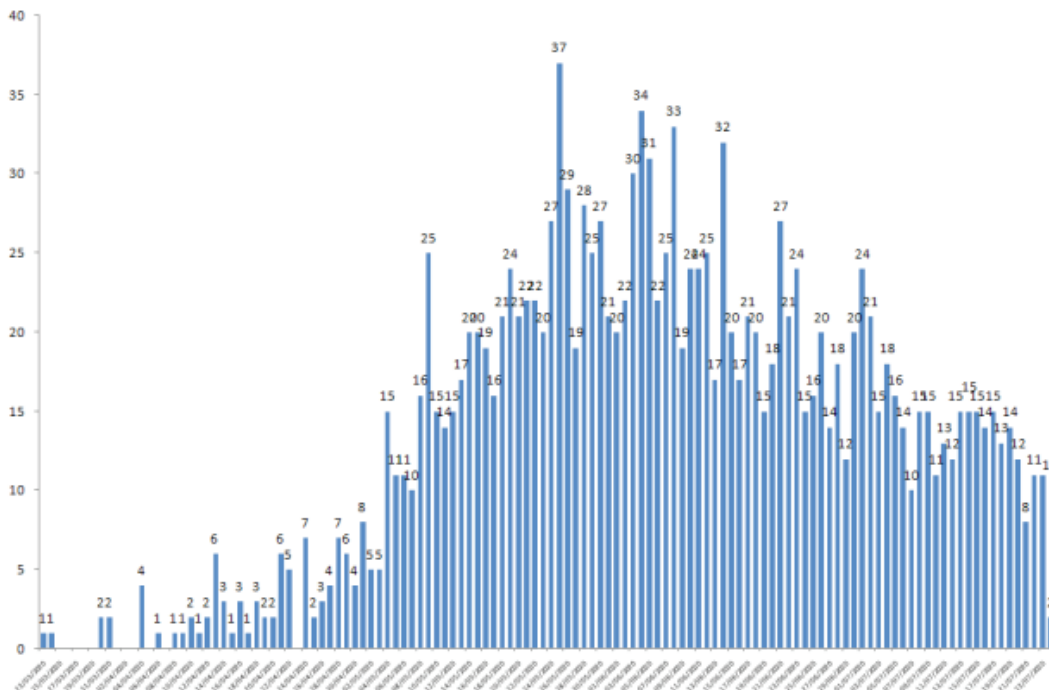

Fonte: Secretaria de Estado da Saúde (SES-PB)



**Gráfico 12.** Distribuição dos óbitos confirmados por sexo e faixa etária. Paraíba, até dia 24/07/2020.

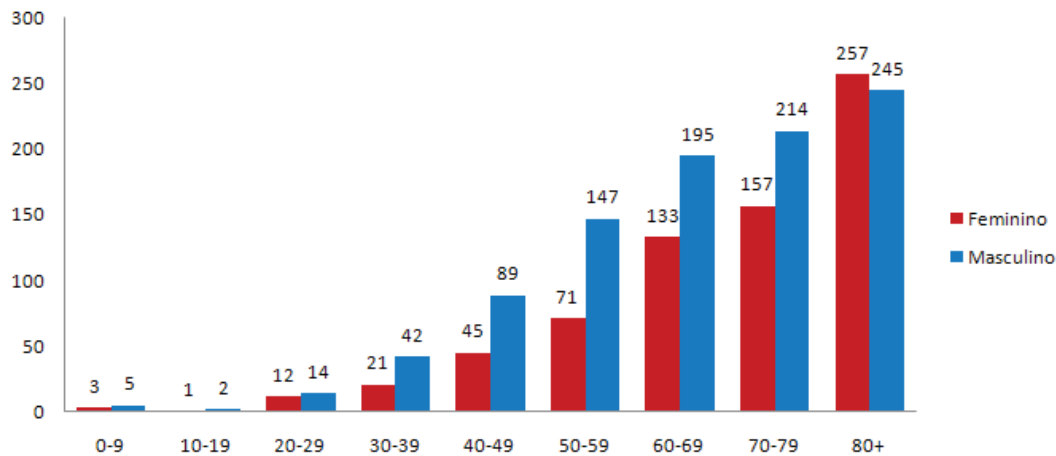

Fonte: Secretaria de Estado da Saúde (SES-PB)

**Gráfico 13.** Distribuição dos óbitos confirmados por comorbidade. Paraíba, até dia 24/07/2020.

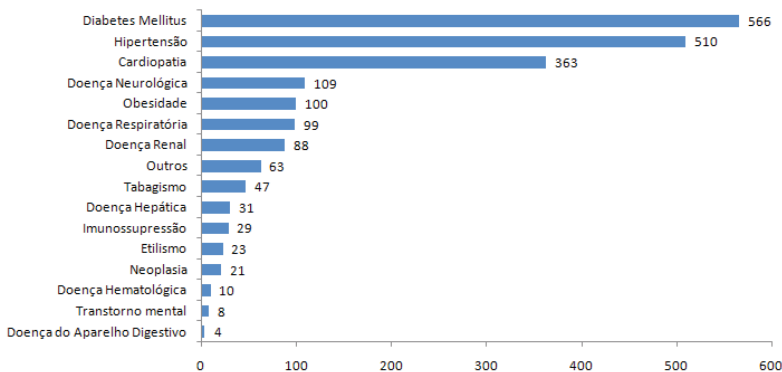

Fonte: Secretaria de Estado da Saúde (SES-PB)

**Gráfico 14.** Proporção de óbitos por COVID-19 segundo raça/cor. Paraíba, até 24/07/2020.

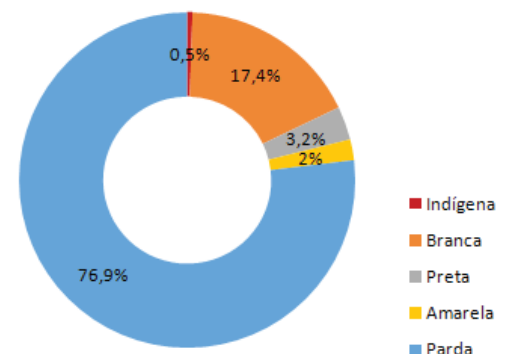

Fonte: Secretaria de Estado da Saúde (SES-PB)

\* Dados extraídos dos sistemas SIM, SIVEP e ESUS-VE, sujeitos a alterações por parte dos municípios.

**Tabela 2.** Letalidade por COVID-19 segundo a raça/cor. Paraíba, até 24/07/2020

Raça/cor	Letalidade
Branca	1,2%
Preta	1,7%
Amarela	0,2%
Parda	2,3%
Indígena	1,0%

Fonte: Secretaria de Estado da Saúde (SES-PB)



## DADOS LABORATORIAIS DA COVID-19, PB - 2020

**Gráfico 15.** Resultados dos PCR e testes rápidos aplicados. Paraíba, até dia 24/07/2020.

### Teste Rápido

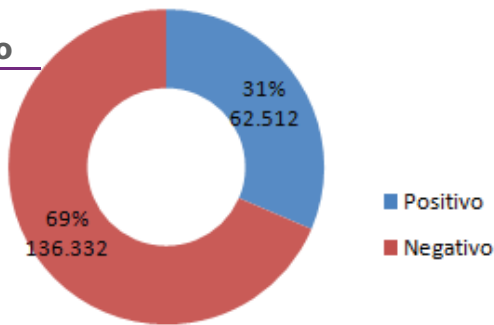

### PCR

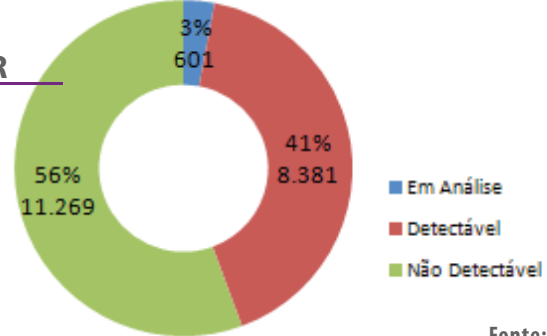

Fonte: Lacen-PB

## PROFISSIONAIS DE SAÚDE

**Tabela 3.** Número de profissionais de saúde testados para Covid - 19, segundo a classificação final, Paraíba, até dia 24/07/2020.

Classificação final	Nº Profissionais de Saúde
Confirmados	5.208
Descartados	27.403
Em investigação	3.490
<b>Total</b>	<b>36.101</b>

Fonte: Secretaria de Estado da Saúde (SES-PB)

**Gráfico 16.** Proporção de casos confirmados de Covid 19 em profissionais de saúde. Paraíba, até dia 24/07/2020.

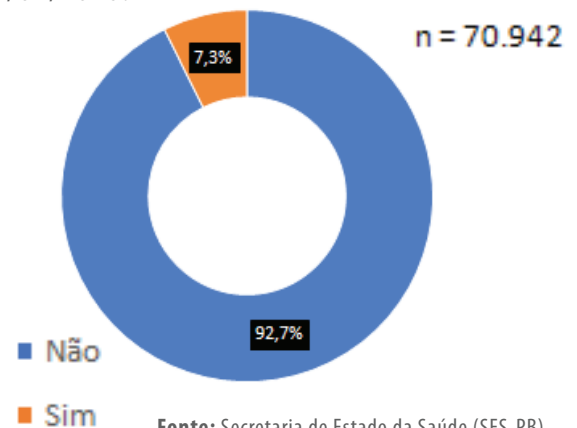

Fonte: Secretaria de Estado da Saúde (SES-PB)

**Gráfico 17.** Proporção de casos confirmados no E SUS VE dos profissionais de saúde (n=5.208) segundo a categoria profissional. Paraíba, até dia 24/07/2020

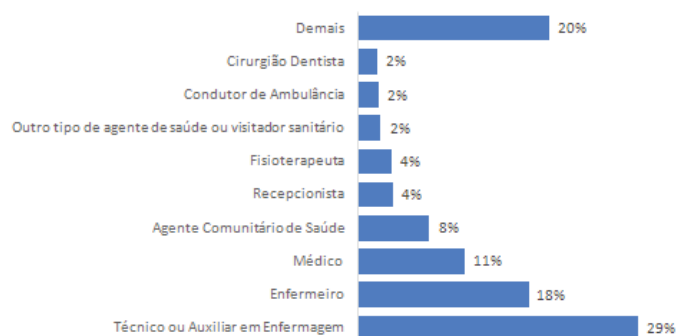

Fonte: Secretaria de Estado da Saúde (SES-PB)